Gemeindeverwaltung Bottmingen

Stand 1.12.2018

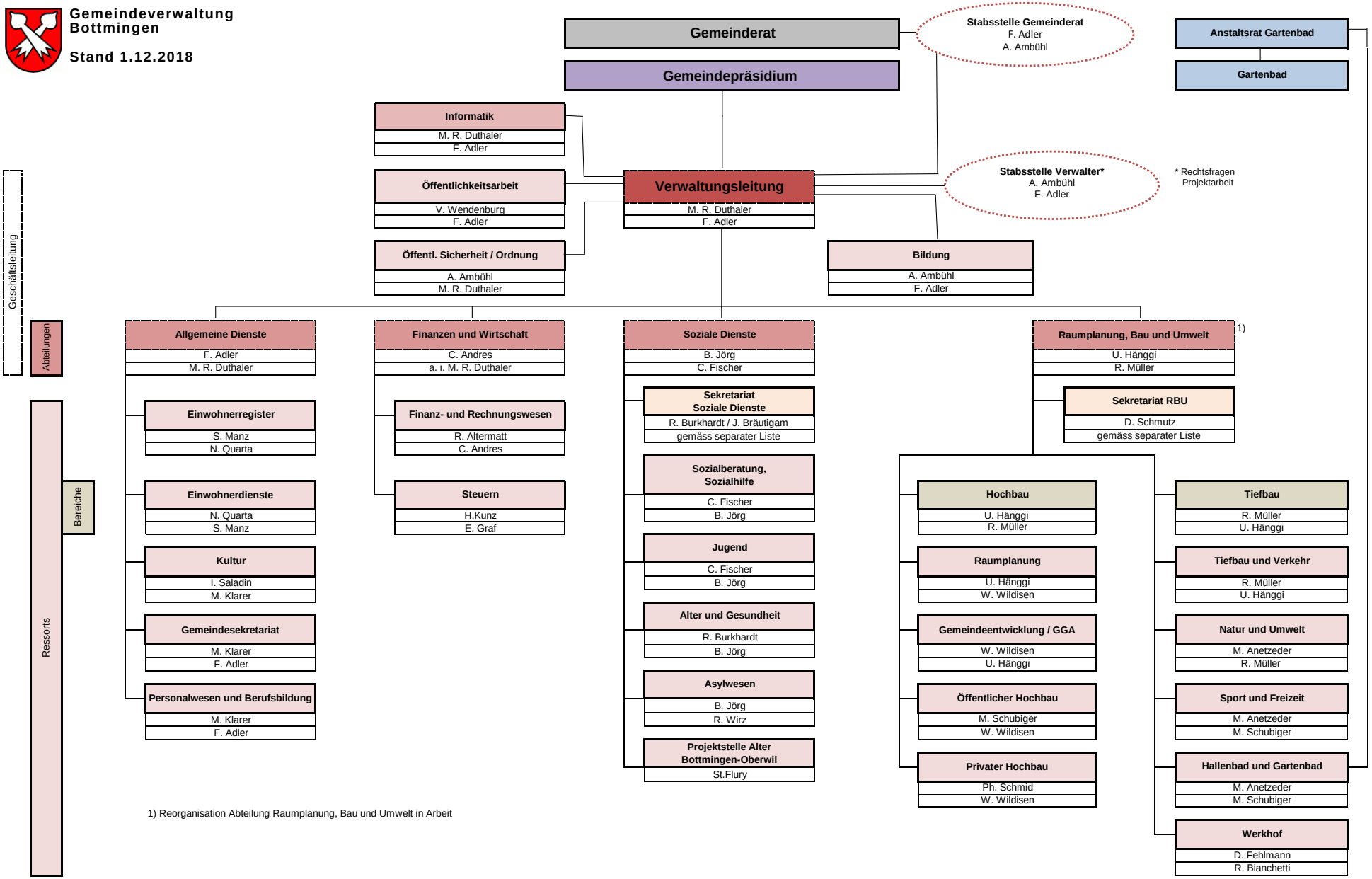

1) Reorganisation Abteilung Raumplanung, Bau und Umwelt in Arbeit

Bewilligt vom Gemeinderat am 11.12.2018 (Beschluss Nr. 2018-411)
Stand personelle Besetzung per 01.12.2018